Relatore | Prof. Pier Federico Caliari
Correlatore | Arch. Amath Luca Diatta

V:

Candidate
Federica Atzeni
Beatrice Jole Ricciardi
Asia Ruggeri

Politecnico di Torino
Anno Accademico 2024/25
Corso di Laurea Magistrale in Architettura Costruzione Città

TAV. I

Planimetria dello stato di fatto

Relatore | Prof. Pier Federico Caliari
Correlatore | Arch. Amath Luca Diatta

V:

Candidate
Federica Atzeni
Beatrice Jole Ricciardi
Asia Ruggeri

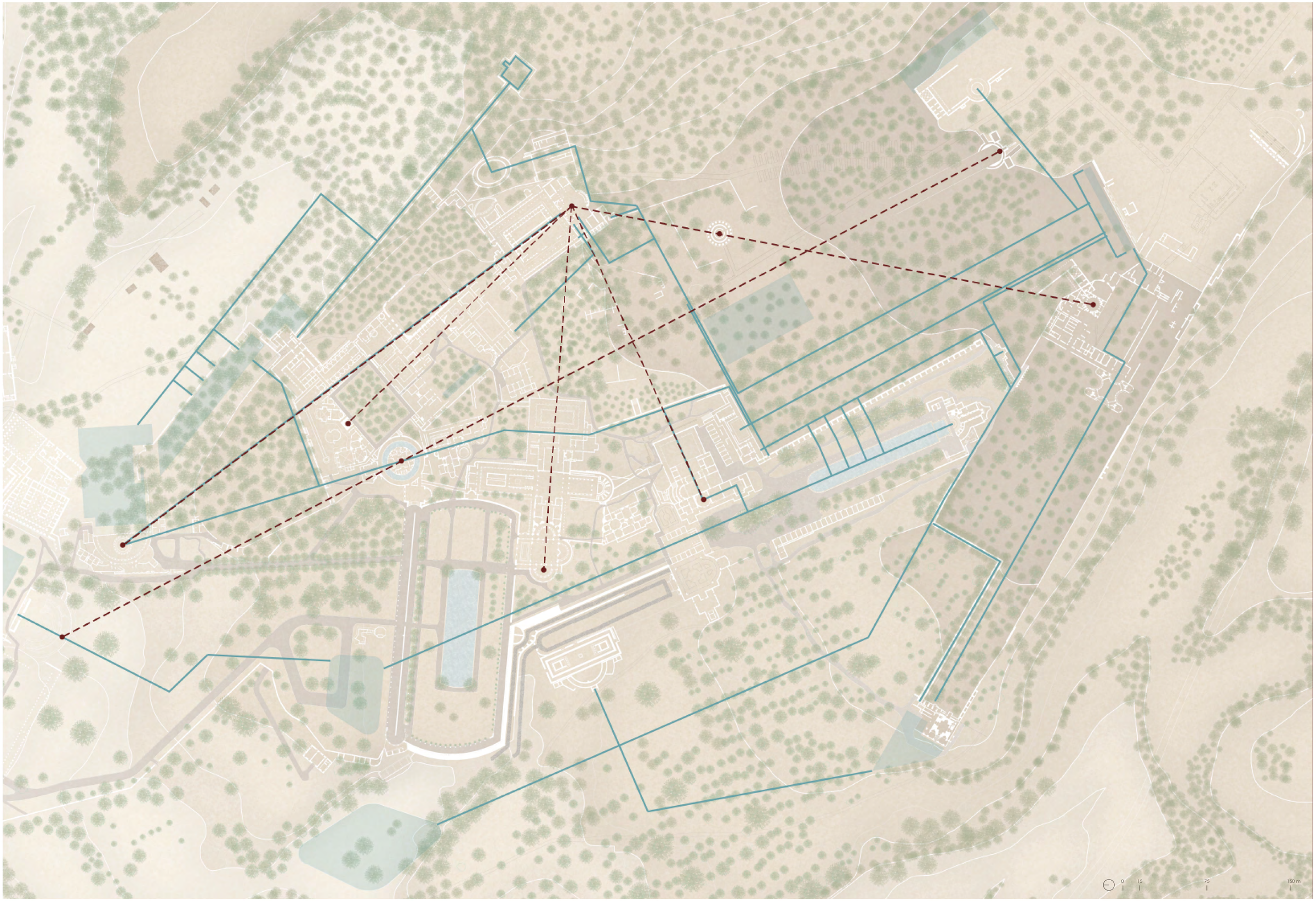

Politecnico di Torino
Anno Accademico 2024/25
Corso di Laurea Magistrale in Architettura Costruzione Città

TAV. II

Assi dello stato di fatto | Centralità di Piazza d'Oro

Relatore | Prof. Pier Federico Caliari
Correlatore | Arch. Amath Luca Diatta

V:

Candidate
Federica Atzeni
Beatrice Jole Ricciardi
Asia Ruggeri

Politecnico di Torino
Anno Accademico 2024/25
Corso di Laurea Magistrale in Architettura Costruzione Città

TAV. III

Assi di progetto

Relatore | Prof. Pier Federico Caliari
Correlatore | Arch. Amath Luca Diatta

V:

Candidate
Federica Atzeni
Beatrice Jole Ricciardi
Asia Ruggeri

Politecnico di Torino
Anno Accademico 2024/25
Corso di Laurea Magistrale in Architettura Costruzione Città

TAV. IV

Planivolumetrico di progetto

Relatore | Prof. Pier Federico Caliari
Correlatore | Arch. Amath Luca Diatta

V

Candidate
Federica Atzeni
Beatrice Jole Ricciardi
Asia Ruggeri

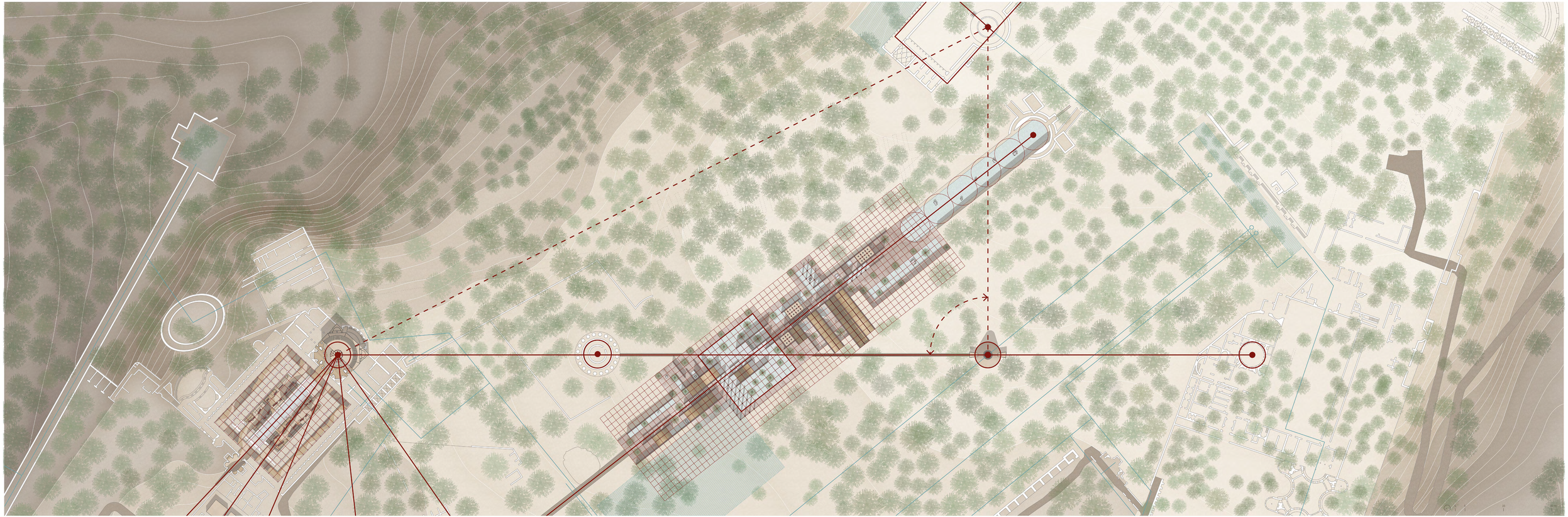

Politecnico di Torino
Anno Accademico 2024/25
Corso di Laurea Magistrale in Architettura Costruzione Città

TAV. V

Planivolumetrico di progetto

Relatore | Prof. Pier Federico Caliari
Correlatore | Arch. Amath Luca Diatta

Candidate
Federica Atzeni
Beatrice Jole Ricciardi
Asia Ruggeri

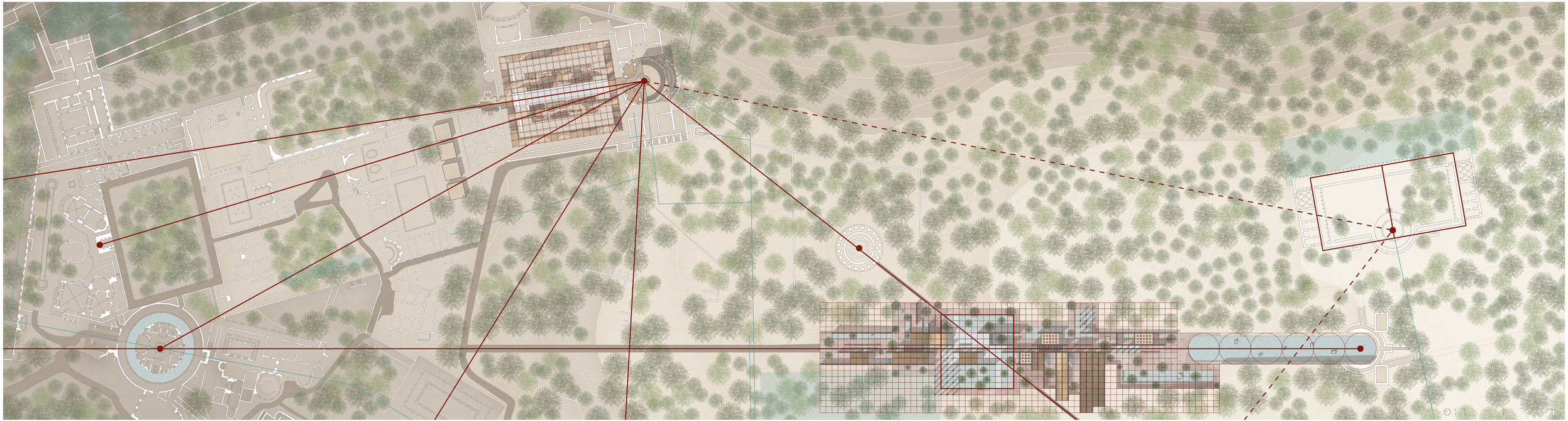

Politecnico di Torino
Anno Accademico 2024/25
Corso di Laurea Magistrale in Architettura Costruzione Città

TAV. VI

Sezione territoriale | Planivolumetrico di progetto

Relatore | Prof. Pier Federico Caliari
Correlatore | Arch. Amath Luca Diatta

V:

Candidate
Federica Atzeni
Beatrice Jole Ricciardi
Asia Ruggeri

Politecnico di Torino
Anno Accademico 2024/25
Corso di Laurea Magistrale in Architettura Costruzione Città

TAV. VII

Vista a volo d'uccello del padiglione espositivo-termale

Relatore | Prof. Pier Federico Caliari
Correlatore | Arch. Amath Luca Diatta

Candidate
Federica Atzeni
Beatrice Jole Ricciardi
Asia Ruggeri

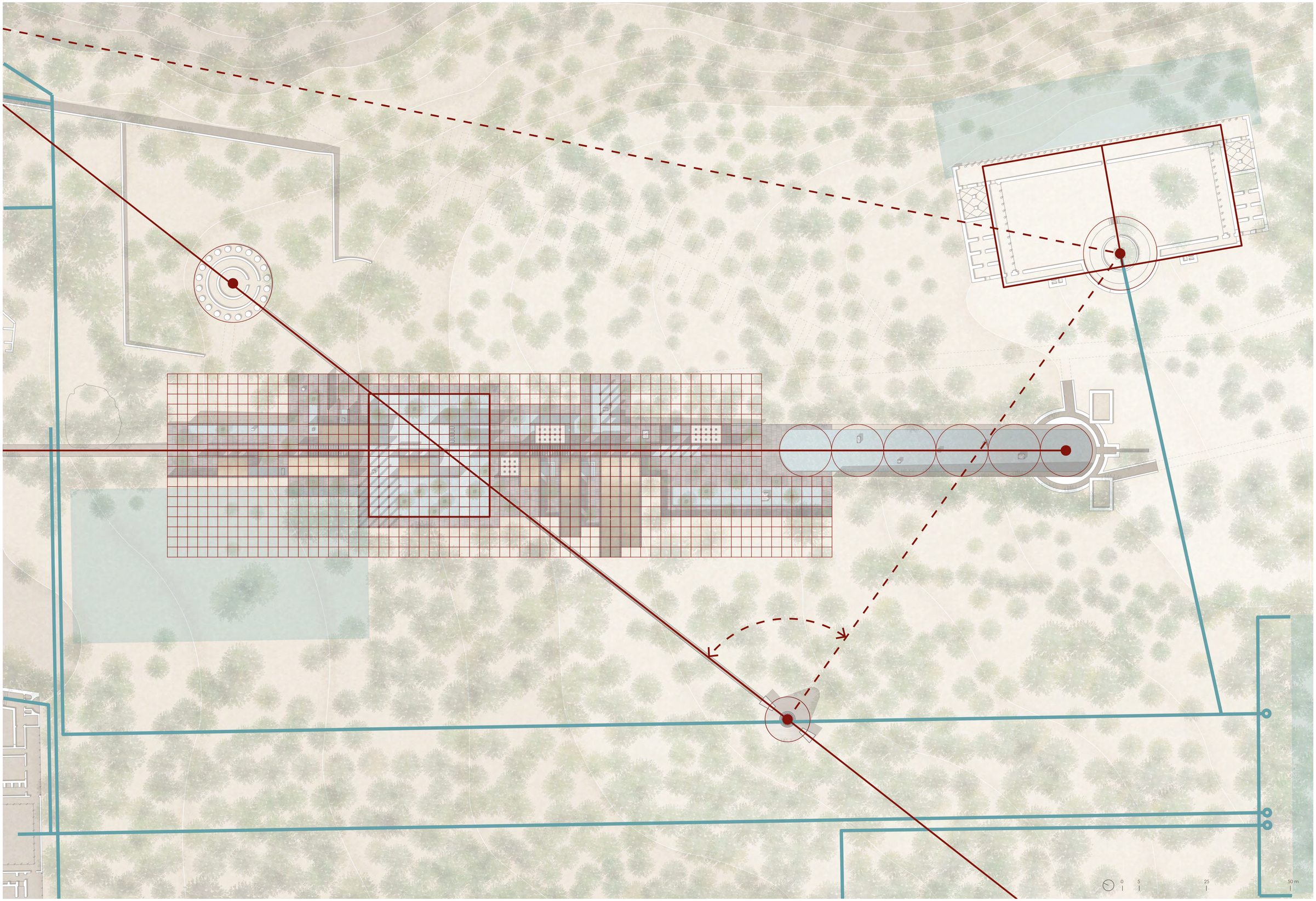

Politecnico di Torino
Anno Accademico 2024/25
Corso di Laurea Magistrale in Architettura Costruzione Città

TAV. VIII

Planivolumetrico del padiglione espositivo-termale con assi, griglia e dorsali

Relatore | Prof. Pier Federico Caliari
Correlatore | Arch. Amath Luca Diatta

V:

Candidate
Federica Atzeni
Beatrice Jole Ricciardi
Asia Ruggeri

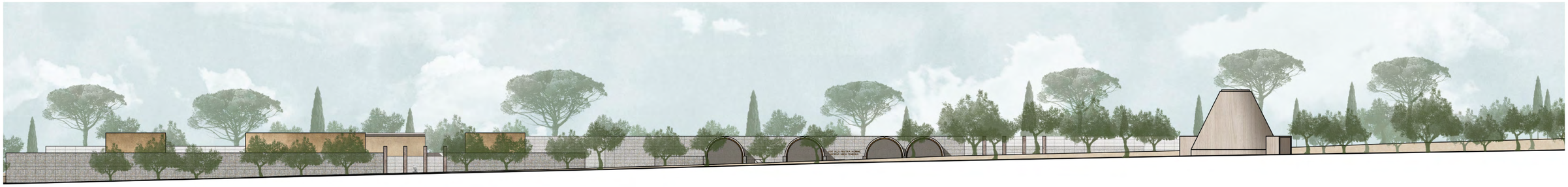

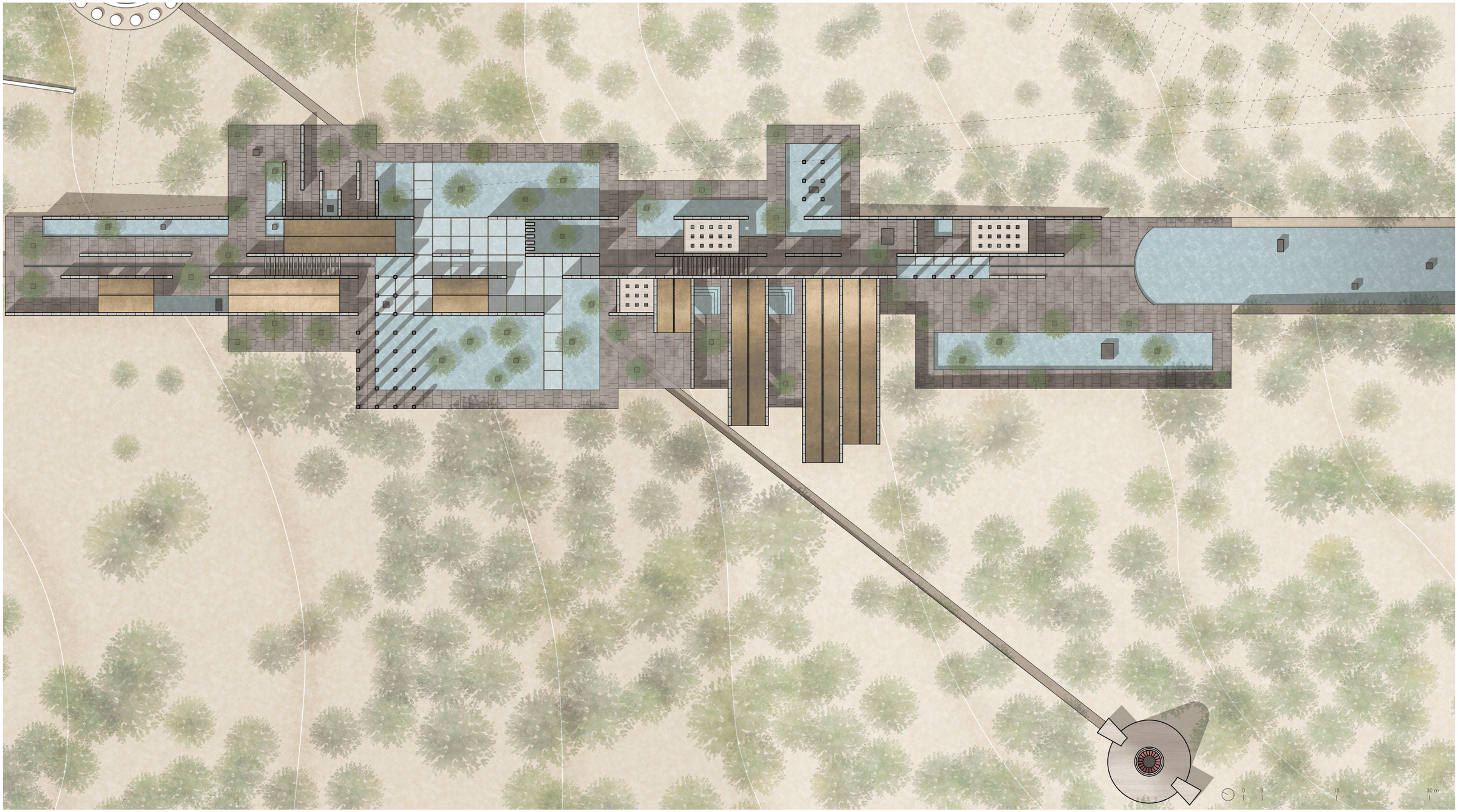

Politecnico di Torino
Anno Accademico 2024/25
Corso di Laurea Magistrale in Architettura Costruzione Città

TAV. IX

Prospetto Ovest | Planivolumetrico del padiglione espositivo-termale

Relatore | Prof. Pier Federico Caliari
Correlatore | Arch. Amath Luca Diatta

V:

Candidate
Federica Atzeni
Beatrice Jole Ricciardi
Asia Ruggeri

Politecnico di Torino
Anno Accademico 2024/25
Corso di Laurea Magistrale in Architettura Costruzione Città

TAV. X

Sezione A-A | Sezione B-B | Pianta del padiglione espositivo-termale

Relatore | Prof. Pier Federico Caliari
Correlatore | Arch. Amath Luca Diatta

Candidate
Federica Atzeni
Beatrice Jole Ricciardi
Asia Ruggeri

0 1 5 10 m

Politecnico di Torino
Anno Accademico 2024/25
Corso di Laurea Magistrale in Architettura Costruzione Città

TAV. XI

Prospetto Nord | Sezione C-C del padiglione espositivo-termale

Relatore | Prof. Pier Federico Caliari
Correlatore | Arch. Amath Luca Diatta

Candidate
Federica Atzeni
Beatrice Jole Ricciardi
Asia Ruggeri

0 1 2 3 4 5 m

Politecnico di Torino
Anno Accademico 2024/25
Corso di Laurea Magistrale in Architettura Costruzione Città

TAV. XII

Dettaglio | Sezione D-D del padiglione espositivo-termale

Relatore | Prof. Pier Federico Caliari
Correlatore | Arch. Amath Luca Diatta

Candidate
Federica Atzeni
Beatrice Jole Ricciardi
Asia Ruggeri

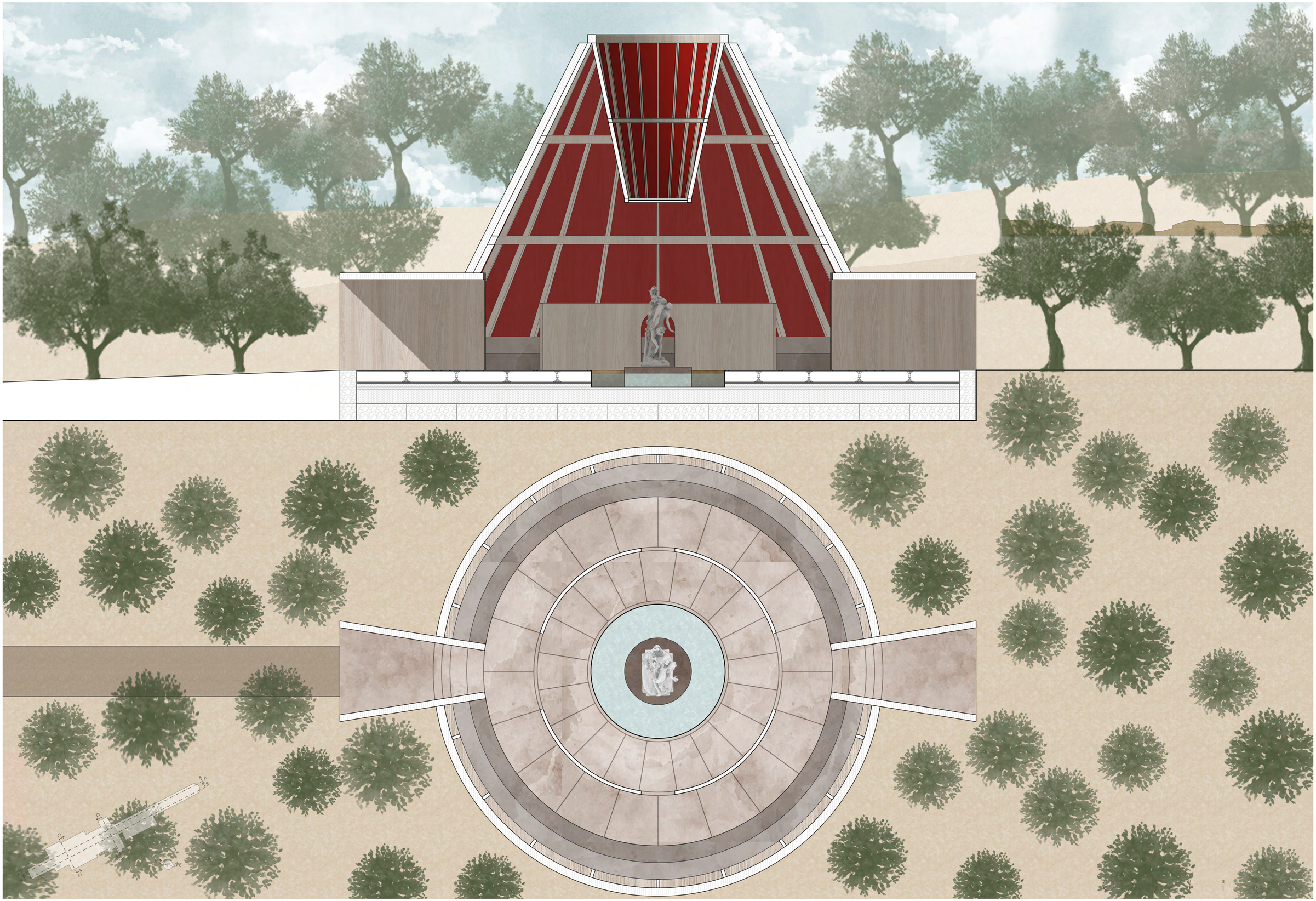

Politecnico di Torino
Anno Accademico 2024/25
Corso di Laurea Magistrale in Architettura Costruzione Città

TAV. XIII

Dettaglio | Sezione E-E della folie

Relatore | Prof. Pier Federico Caliari
Correlatore | Arch. Amath Luca Diatta

Candidate
Federica Atzeni
Beatrice Jole Ricciardi
Asia Ruggeri

Politecnico di Torino
Anno Accademico 2024/25
Corso di Laurea Magistrale in Architettura Costruzione Città

TAV. XIV

Render del padiglione espositivo-termale

Relatore | Prof. Pier Federico Caliari
Correlatore | Arch. Amath Luca Diatta

Candidate
Federica Atzeni
Beatrice Jole Ricciardi
Asia Ruggeri

Politecnico di Torino
Anno Accademico 2024/25
Corso di Laurea Magistrale in Architettura Costruzione Città

TAV. XV

Render del padiglione espositivo-termale

Relatore | Prof. Pier Federico Caliari
Correlatore | Arch. Amath Luca Diatta

V:

Candidate
Federica Atzeni
Beatrice Jole Ricciardi
Asia Ruggeri

Politecnico di Torino
Anno Accademico 2024/25
Corso di Laurea Magistrale in Architettura Costruzione Città

TAV. XVI

Render del padiglione espositivo-termale

Relatore | Prof. Pier Federico Caliari
Correlatore | Arch. Amath Luca Diatta

Candidate
Federica Atzeni
Beatrice Jole Ricciardi
Asia Ruggeri

Politecnico di Torino
Anno Accademico 2024/25
Corso di Laurea Magistrale in Architettura Costruzione Città

TAV. XVII

Render del padiglione espositivo-termale

Relatore | Prof. Pier Federico Caliari
Correlatore | Arch. Amath Luca Diatta

Candidate
Federica Atzeni
Beatrice Jole Ricciardi
Asia Ruggeri

Politecnico di Torino
Anno Accademico 2024/25
Corso di Laurea Magistrale in Architettura Costruzione Città

TAV. XVIII

Render del padiglione espositivo-termale

Relatore | Prof. Pier Federico Caliari
Correlatore | Arch. Amath Luca Diatta

Candidate
Federica Atzeni
Beatrice Jole Ricciardi
Asia Ruggeri

Politecnico di Torino
Anno Accademico 2024/25
Corso di Laurea Magistrale in Architettura Costruzione Città

TAV. XIX

Render del padiglione espositivo-termale

Relatore | Prof. Pier Federico Caliari
Correlatore | Arch. Amath Luca Diatta

Candidate
Federica Atzeni
Beatrice Jole Ricciardi
Asia Ruggeri

Politecnico di Torino
Anno Accademico 2024/25
Corso di Laurea Magistrale in Architettura Costruzione Città

TAV. XX

Render del padiglione espositivo-termale

Relatore | Prof. Pier Federico Caliari
Correlatore | Arch. Amath Luca Diatta

Candidate
Federica Atzeni
Beatrice Jole Ricciardi
Asia Ruggeri

Politecnico di Torino
Anno Accademico 2024/25
Corso di Laurea Magistrale in Architettura Costruzione Città

TAV. XXI

Render del padiglione espositivo-termale

Relatore | Prof. Pier Federico Caliari
Correlatore | Arch. Amath Luca Diatta

Candidate
Federica Atzeni
Beatrice Jole Ricciardi
Asia Ruggeri

Politecnico di Torino
Anno Accademico 2024/25
Corso di Laurea Magistrale in Architettura Costruzione Città

TAV. XXII

Render del padiglione espositivo-termale

Relatore | Prof. Pier Federico Caliari
Correlatore | Arch. Amath Luca Diatta

V:

Candidate
Federica Atzeni
Beatrice Jole Ricciardi
Asia Ruggeri

Politecnico di Torino
Anno Accademico 2024/25
Corso di Laurea Magistrale in Architettura Costruzione Città

TAV. XXIII

Render del padiglione espositivo-termale

Relatore | Prof. Pier Federico Caliari
Correlatore | Arch. Amath Luca Diatta

Candidate
Federica Atzeni
Beatrice Jole Ricciardi
Asia Ruggeri

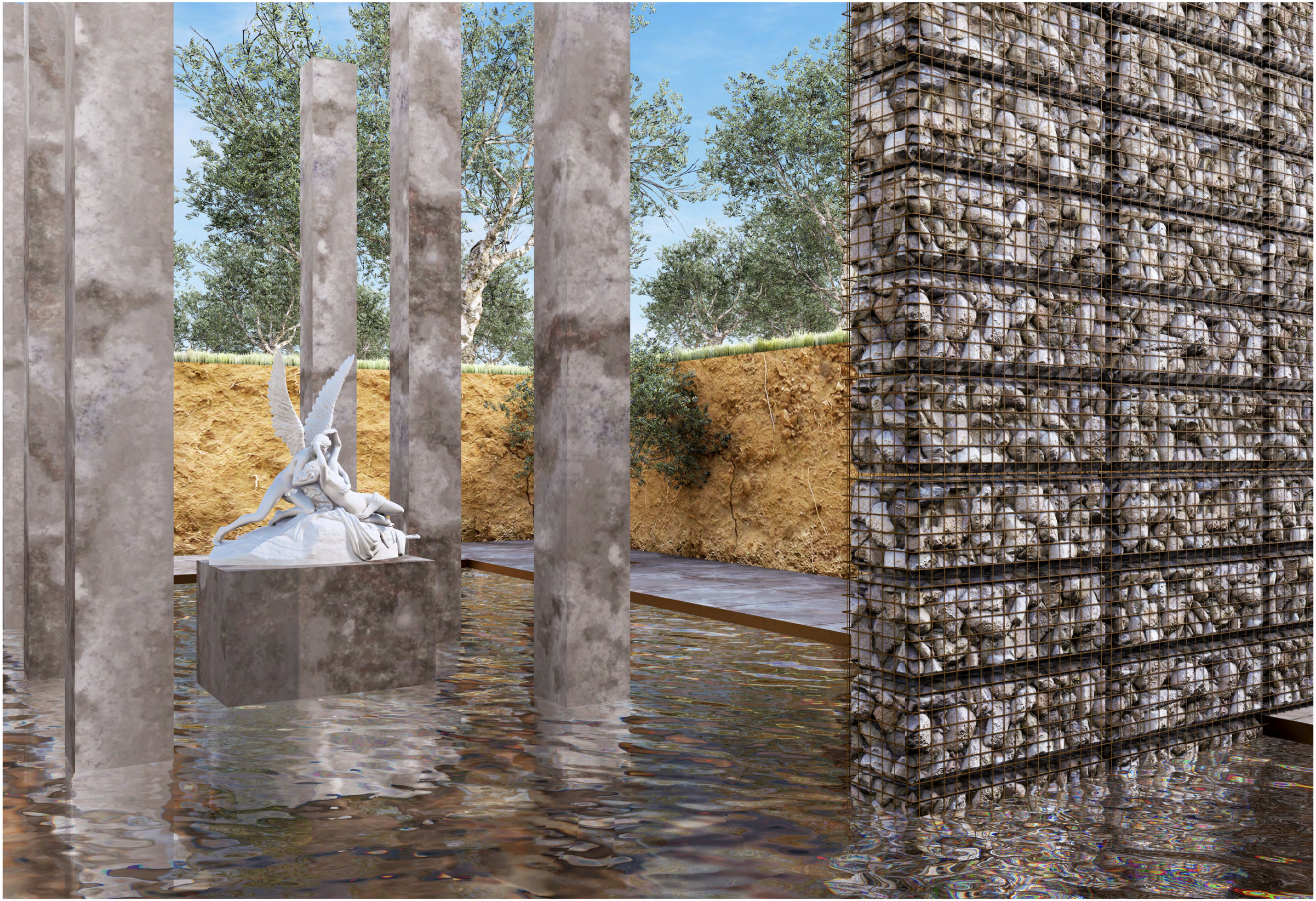

Politecnico di Torino
Anno Accademico 2024/25
Corso di Laurea Magistrale in Architettura Costruzione Città

TAV. XXIV

Render del padiglione espositivo-termale

Relatore | Prof. Pier Federico Caliari
Correlatore | Arch. Amath Luca Diatta

Candidate
Federica Atzeni
Beatrice Jole Ricciardi
Asia Ruggeri

Politecnico di Torino
Anno Accademico 2024/25
Corso di Laurea Magistrale in Architettura Costruzione Città

TAV. XXV

Render del padiglione espositivo-termale

Relatore | Prof. Pier Federico Caliari
Correlatore | Arch. Amath Luca Diatta

Candidate
Federica Atzeni
Beatrice Jole Ricciardi
Asia Ruggeri

Politecnico di Torino
Anno Accademico 2024/25
Corso di Laurea Magistrale in Architettura Costruzione Città

TAV. XXVI

Render del padiglione espositivo-termale

Relatore | Prof. Pier Federico Caliari
Correlatore | Arch. Amath Luca Diatta

V:

Candidate
Federica Atzeni
Beatrice Jole Ricciardi
Asia Ruggeri

Politecnico di Torino
Anno Accademico 2024/25
Corso di Laurea Magistrale in Architettura Costruzione Città

TAV. XXVII

Render del padiglione espositivo-termale

Relatore | Prof. Pier Federico Caliari
Correlatore | Arch. Amath Luca Diatta

Candidate
Federica Atzeni
Beatrice Jole Ricciardi
Asia Ruggeri

Politecnico di Torino
Anno Accademico 2024/25
Corso di Laurea Magistrale in Architettura Costruzione Città

TAV. XXVIII

Render del padiglione espositivo-termale

Relatore | Prof. Pier Federico Caliari
Correlatore | Arch. Amath Luca Diatta

Candidate
Federica Atzeni
Beatrice Jole Ricciardi
Asia Ruggeri

Politecnico di Torino
Anno Accademico 2024/25
Corso di Laurea Magistrale in Architettura Costruzione Città

TAV. XXIX

Render del padiglione espositivo-termale

Relatore | Prof. Pier Federico Caliari
Correlatore | Arch. Amath Luca Diatta

Candidate
Federica Atzeni
Beatrice Jole Ricciardi
Asia Ruggeri

Politecnico di Torino
Anno Accademico 2024/25
Corso di Laurea Magistrale in Architettura Costruzione Città

TAV. XXX

Render del padiglione espositivo-termale

Relatore | Prof. Pier Federico Caliari
Correlatore | Arch. Amath Luca Diatta

V:

Candidate
Federica Atzeni
Beatrice Jole Ricciardi
Asia Ruggeri

Politecnico di Torino
Anno Accademico 2024/25
Corso di Laurea Magistrale in Architettura Costruzione Città

TAV. XXXI

Render del padiglione espositivo-termale

Relatore | Prof. Pier Federico Caliari
Correlatore | Arch. Amath Luca Diatta

Candidate
Federica Atzeni
Beatrice Jole Ricciardi
Asia Ruggeri

Politecnico di Torino
Anno Accademico 2024/25
Corso di Laurea Magistrale in Architettura Costruzione Città

TAV. XXXII

Render della folie

Relatore | Prof. Pier Federico Caliari
Correlatore | Arch. Amath Luca Diatta

Candidate
Federica Atzeni
Beatrice Jole Ricciardi
Asia Ruggeri

Politecnico di Torino
Anno Accademico 2024/25
Corso di Laurea Magistrale in Architettura Costruzione Città

TAV. XXXIII

Render della folie

Relatore | Prof. Pier Federico Caliari
Correlatore | Arch. Amath Luca Diatta

Candidate
Federica Atzeni
Beatrice Jole Ricciardi
Asia Ruggeri

Politecnico di Torino
Anno Accademico 2024/25
Corso di Laurea Magistrale in Architettura Costruzione Città

TAV. XXXIV

Render notturno del padiglione espositivo-termale

Relatore | Prof. Pier Federico Caliari
Correlatore | Arch. Amath Luca Diatta

Candidate
Federica Atzeni
Beatrice Jole Ricciardi
Asia Ruggeri

Politecnico di Torino
Anno Accademico 2024/25
Corso di Laurea Magistrale in Architettura Costruzione Città

TAV. XXXV

Render notturno del padiglione espositivo-termale

Relatore | Prof. Pier Federico Caliari
Correlatore | Arch. Amath Luca Diatta

Candidate
Federica Atzeni
Beatrice Jole Ricciardi
Asia Ruggeri

Politecnico di Torino
Anno Accademico 2024/25
Corso di Laurea Magistrale in Architettura Costruzione Città

TAV. XXXVI

Render notturno del padiglione espositivo-termale

Relatore | Prof. Pier Federico Caliari
Correlatore | Arch. Amath Luca Diatta

Candidate
Federica Atzeni
Beatrice Jole Ricciardi
Asia Ruggeri

Politecnico di Torino
Anno Accademico 2024/25
Corso di Laurea Magistrale in Architettura Costruzione Città

TAV. XXXVII

Render notturno della folie

Relatore | Prof. Pier Federico Caliari
Correlatore | Arch. Amath Luca Diatta

Candidate
Federica Atzeni
Beatrice Jole Ricciardi
Asia Ruggeri

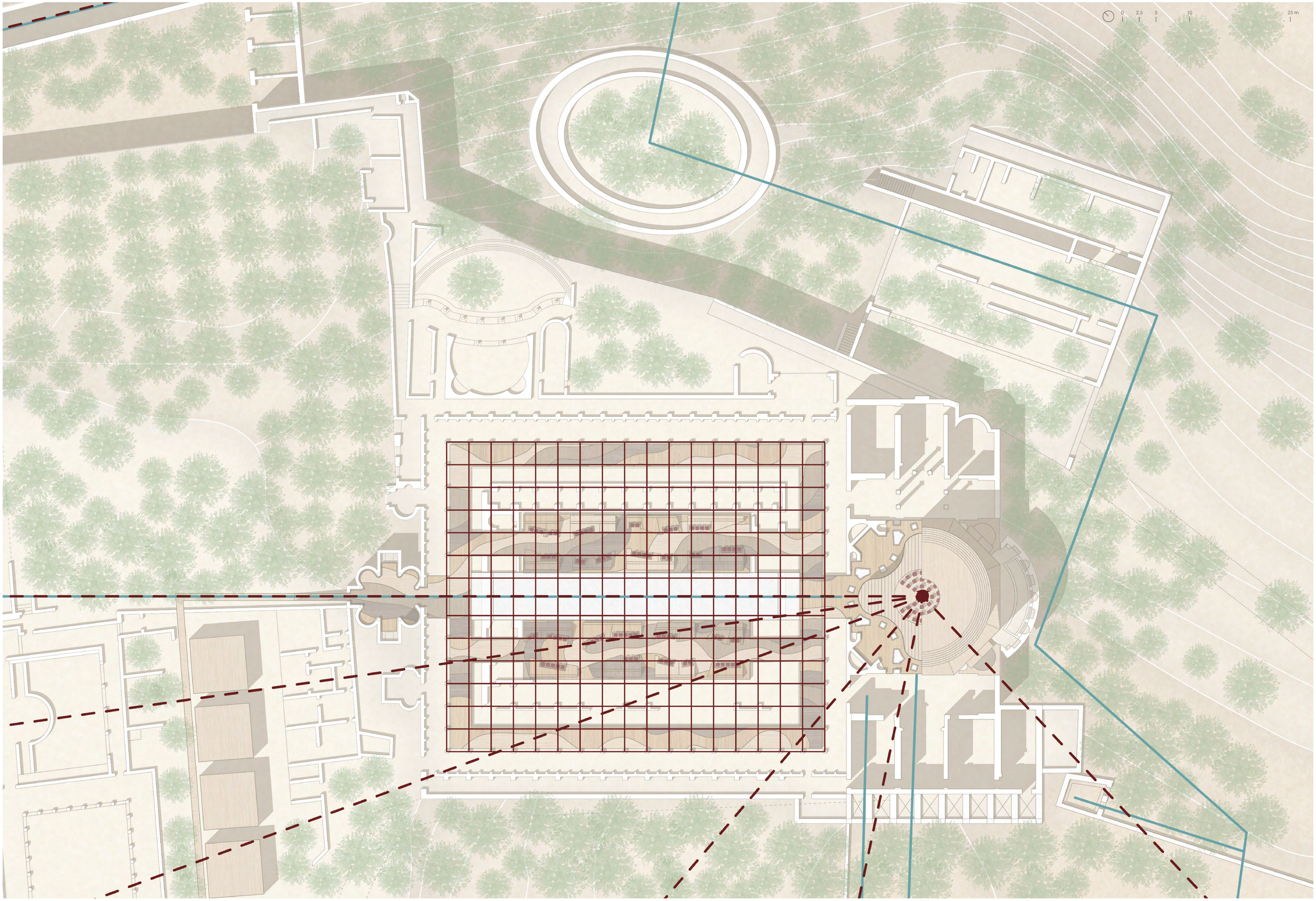

Politecnico di Torino
Anno Accademico 2024/25
Corso di Laurea Magistrale in Architettura Costruzione Città

TAV. XXXVIII

Planivolumetrico del fashion show con assi, griglia e acqua

Relatore | Prof. Pier Federico Caliari
Correlatore | Arch. Amath Luca Diatta

V:

Candidate
Federica Atzeni
Beatrice Jole Ricciardi
Asia Ruggeri

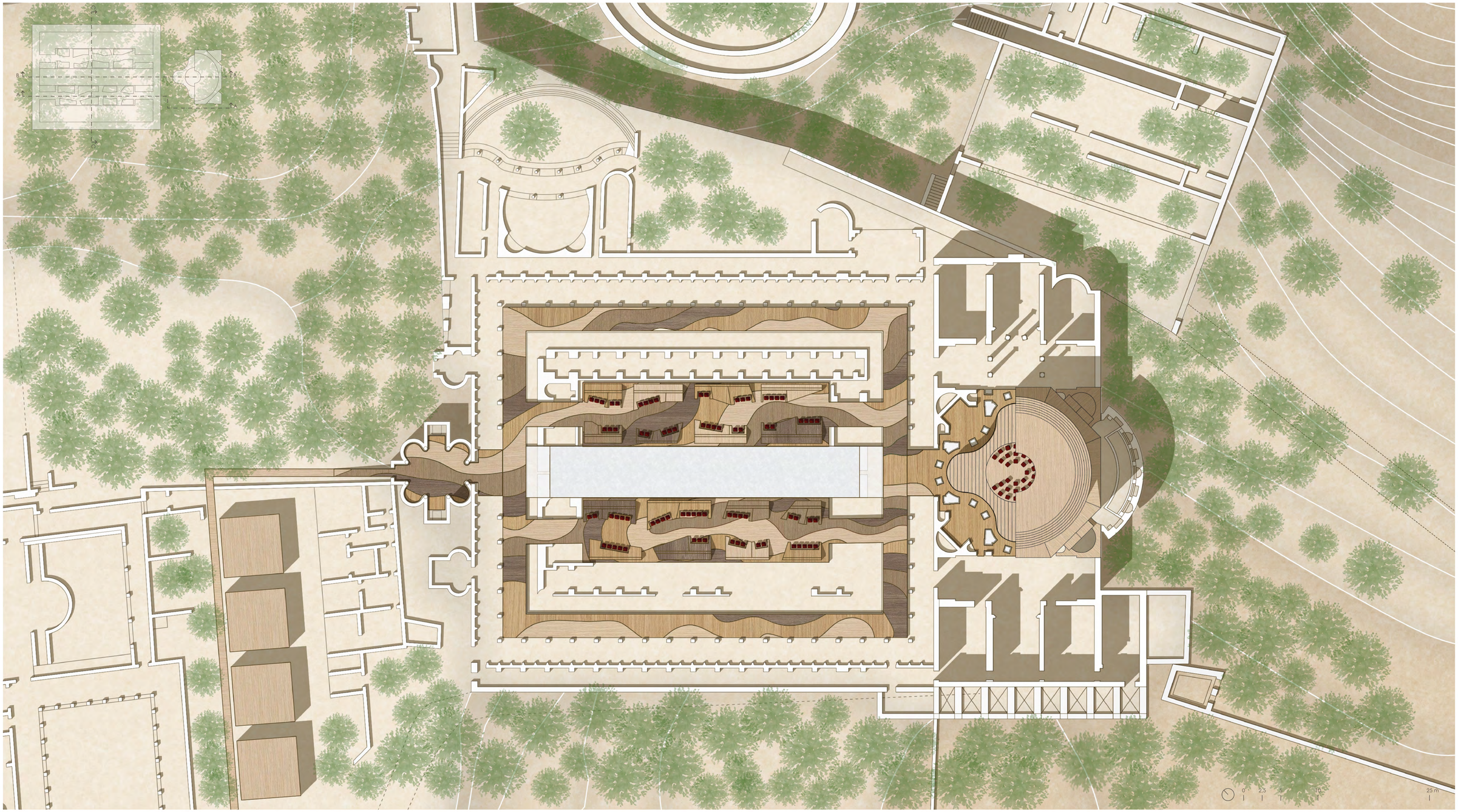

Politecnico di Torino
Anno Accademico 2024/25
Corso di Laurea Magistrale in Architettura Costruzione Città

TAV. XXXIX

Sezione A-A | Planivolumetrico del fashion show

Relatore | Prof. Pier Federico Caliari
Correlatore | Arch. Amath Luca Diatta

Candidate
Federica Atzeni
Beatrice Jole Ricciardi
Asia Ruggeri

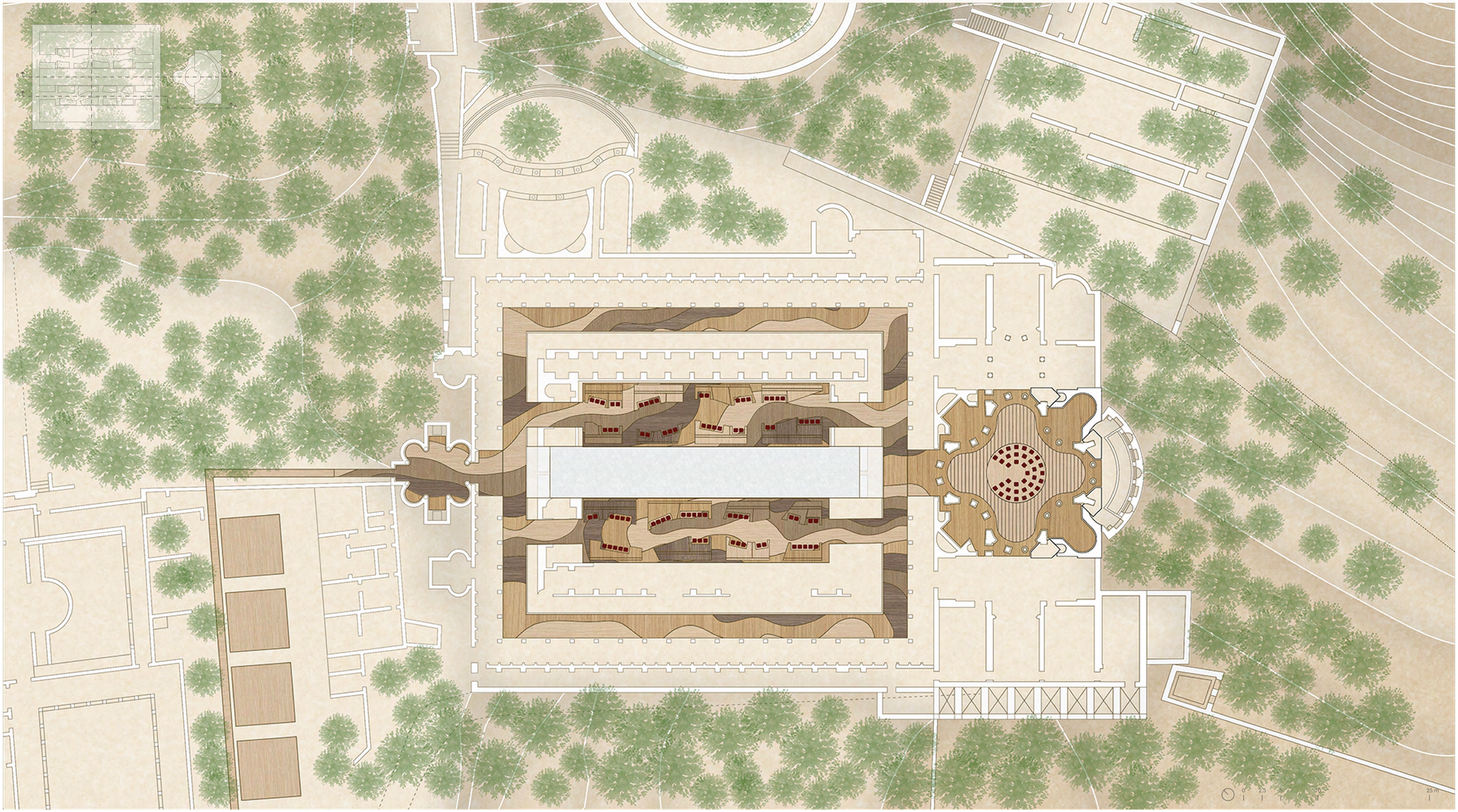

Politecnico di Torino
Anno Accademico 2024/25
Corso di Laurea Magistrale in Architettura Costruzione Città

TAV. XL

Sezione B-B | Pianta del fashion show

Relatore | Prof. Pier Federico Caliari
Correlatore | Arch. Amath Luca Diatta

Candidate
Federica Atzeni
Beatrice Jole Ricciardi
Asia Ruggeri

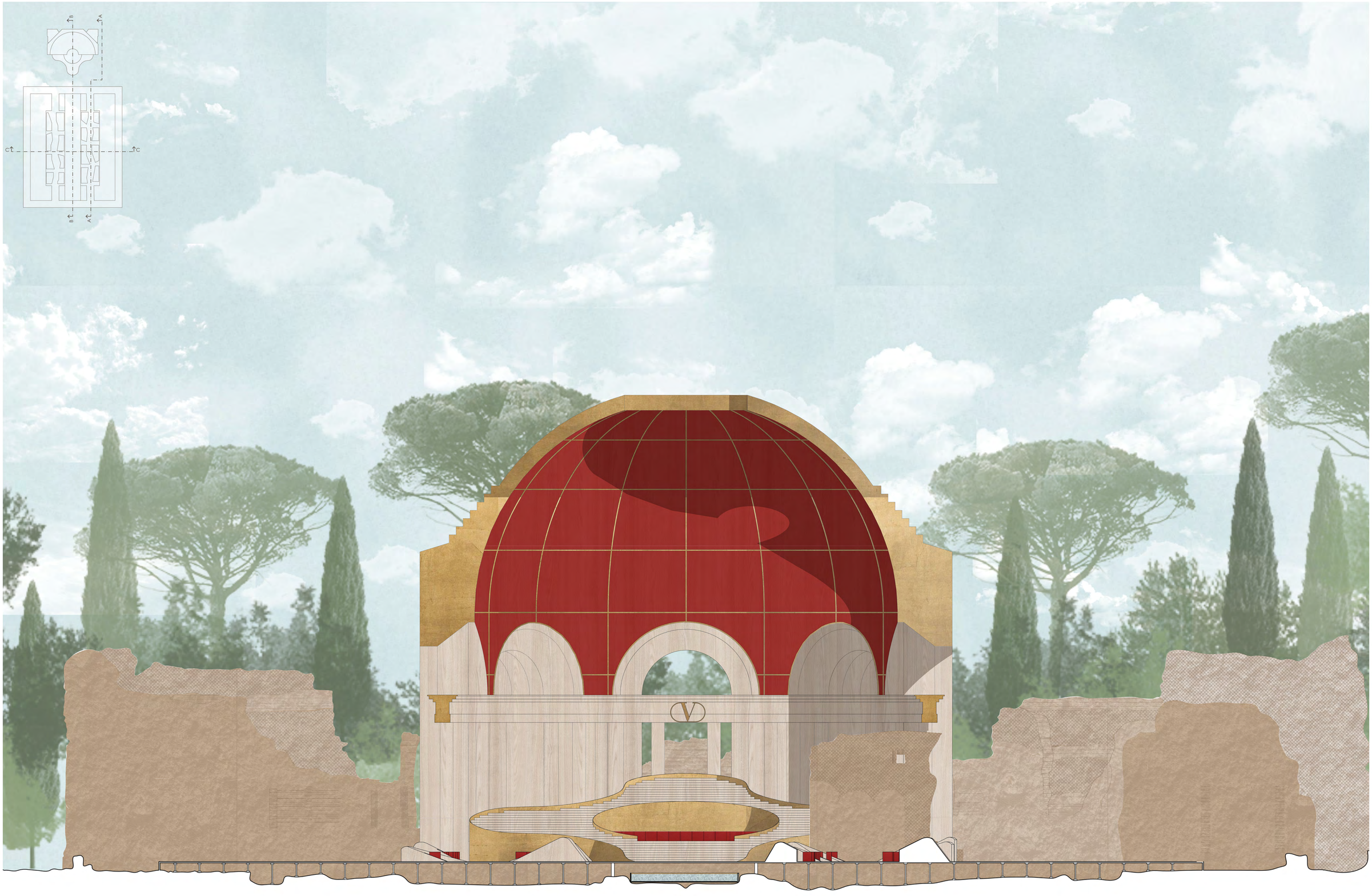

0 1 2,5 5 7,5 m

Politecnico di Torino
Anno Accademico 2024/25
Corso di Laurea Magistrale in Architettura Costruzione Città

TAV. XLI

Sezione C-C del fashion show

Relatore | Prof. Pier Federico Caliari
Correlatore | Arch. Amath Luca Diatta

Candidate
Federica Atzeni
Beatrice Jole Ricciardi
Asia Ruggeri

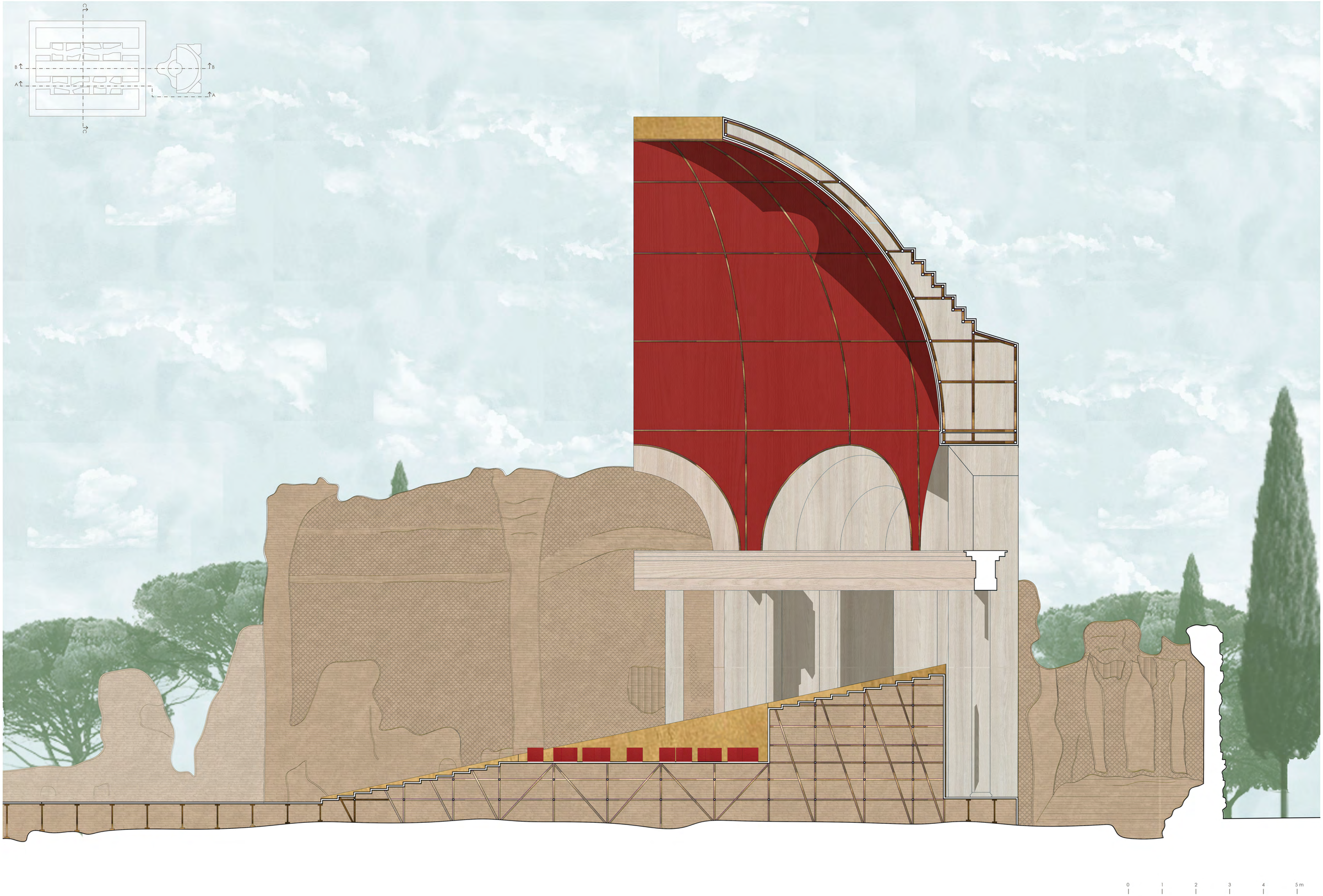

Politecnico di Torino
Anno Accademico 2024/25
Corso di Laurea Magistrale in Architettura Costruzione Città

TAV. XLII

Sezione B-B del fashion show (dettaglio)

Relatore | Prof. Pier Federico Caliari
Correlatore | Arch. Amath Luca Diatta

Candidate
Federica Atzeni
Beatrice Jole Ricciardi
Asia Ruggeri

Politecnico di Torino
Anno Accademico 2024/25
Corso di Laurea Magistrale in Architettura Costruzione Città

TAV. XLIII

Render del fashion show

Relatore | Prof. Pier Federico Caliari
Correlatore | Arch. Amath Luca Diatta

Candidate
Federica Atzeni
Beatrice Jole Ricciardi
Asia Ruggeri

Politecnico di Torino
Anno Accademico 2024/25
Corso di Laurea Magistrale in Architettura Costruzione Città

TAV. XLIV

Render del fashion show

Relatore | Prof. Pier Federico Caliari
Correlatore | Arch. Amath Luca Diatta

Candidate
Federica Atzeni
Beatrice Jole Ricciardi
Asia Ruggeri

Politecnico di Torino
Anno Accademico 2024/25
Corso di Laurea Magistrale in Architettura Costruzione Città

TAV. XLV

Render del fashion show

Relatore | Prof. Pier Federico Caliari
Correlatore | Arch. Amath Luca Diatta

Candidate
Federica Atzeni
Beatrice Jole Ricciardi
Asia Ruggeri

Politecnico di Torino
Anno Accademico 2024/25
Corso di Laurea Magistrale in Architettura Costruzione Città

TAV. XLVI

Render del fashion show

Relatore | Prof. Pier Federico Caliari
Correlatore | Arch. Amath Luca Diatta

Candidate
Federica Atzeni
Beatrice Jole Ricciardi
Asia Ruggeri

Politecnico di Torino
Anno Accademico 2024/25
Corso di Laurea Magistrale in Architettura Costruzione Città

TAV. XLVII

Render del fashion show

Relatore | Prof. Pier Federico Caliari
Correlatore | Arch. Amath Luca Diatta

Candidate
Federica Atzeni
Beatrice Jole Ricciardi
Asia Ruggeri

Politecnico di Torino
Anno Accademico 2024/25
Corso di Laurea Magistrale in Architettura Costruzione Città

TAV. XLVIII

Render del fashion show

Relatore | Prof. Pier Federico Caliari
Correlatore | Arch. Amath Luca Diatta

Candidate
Federica Atzeni
Beatrice Jole Ricciardi
Asia Ruggeri

Politecnico di Torino
Anno Accademico 2024/25
Corso di Laurea Magistrale in Architettura Costruzione Città

TAV. XLIX

Render del fashion show

Relatore | Prof. Pier Federico Caliari
Correlatore | Arch. Amath Luca Diatta

Candidate
Federica Atzeni
Beatrice Jole Ricciardi
Asia Ruggeri

Politecnico di Torino
Anno Accademico 2024/25
Corso di Laurea Magistrale in Architettura Costruzione Città

TAV. L

Render del fashion show

Relatore | Prof. Pier Federico Caliari
Correlatore | Arch. Amath Luca Diatta

Candidate
Federica Atzeni
Beatrice Jole Ricciardi
Asia Ruggeri

Politecnico di Torino
Anno Accademico 2024/25
Corso di Laurea Magistrale in Architettura Costruzione Città

TAV. LI

Render del fashion show

Relatore | Prof. Pier Federico Caliari
Correlatore | Arch. Amath Luca Diatta

Candidate
Federica Atzeni
Beatrice Jole Ricciardi
Asia Ruggeri

Politecnico di Torino
Anno Accademico 2024/25
Corso di Laurea Magistrale in Architettura Costruzione Città

TAV. LII

Render del fashion show